

自分のペースで ゆっくり暮らせる 場所があります。



障がい者グループホーム

きよた

ファミリーユ

すつが

あなたの就労・自立支援を応援します。

ROOMTYPE

| A |

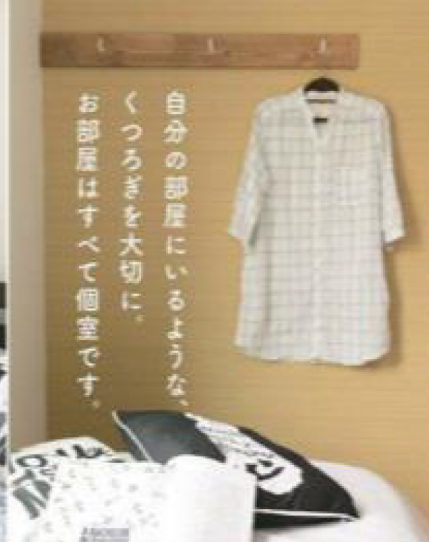

自分の部屋にいろいろな
くつろぎを大切に。
お部屋はすべて個室です。



本や小物の持ち込み
飾りつけも自由です。

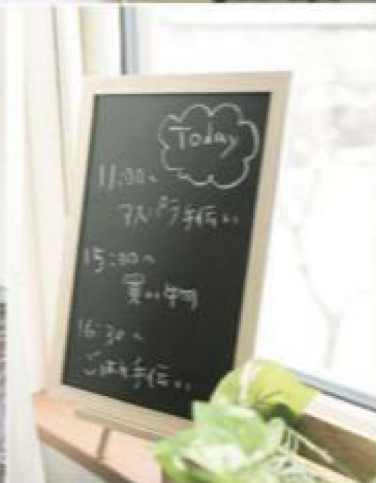

障がい者グループホーム

ファミリーユはこんな場所です。

グループホームとして共同生活を営みながら、必要に応じて食事の提供や、日常生活における相談、指導者が就労についての支援を行うことにより、障がい者の社会的な自立生活を助長することを目的としています。



一人ひとりのペースを大切に
「おうち」のような施設

社会復帰を希望しているけれど、仕事に就くのが難しいという入居者に対して、生活習慣を身につける訓練をし、就労ができるようサポートします。

介護資格を持った職員や
暮らしを支える世話人も

日常生活の支援をはじめ、入居者一人ひとりの悩みに応えるための世話人や、介護資格を持った職員も多数在籍。病院への通院同行もご相談ください。

食堂や交流スペース
喫煙室も完備しています

自分のお部屋以外に、食堂や交流スペース、喫煙室も用意しています。入居者同士のふれあいや、ご家族の団楽の場にもご利用ください。

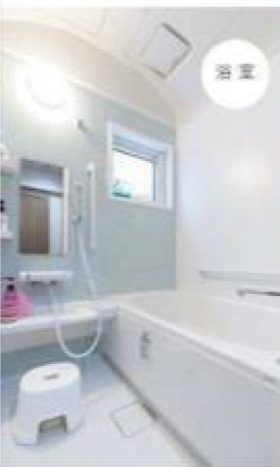

浴室

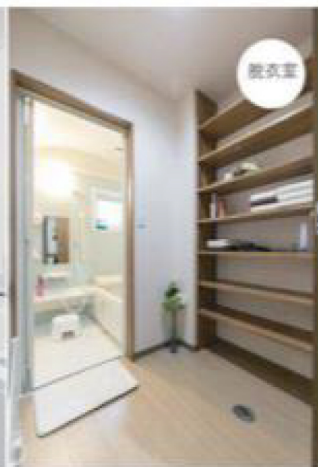

脱衣室

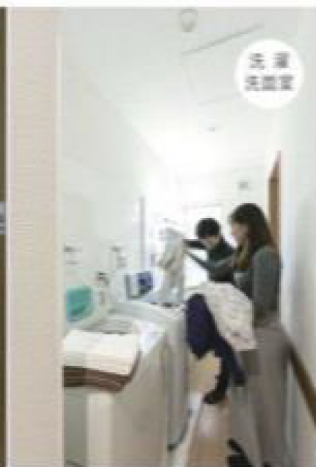

洗濯
洗面室



喫煙室



施設
ホール

このような方に

社会復帰を希望しているけれど、仕事に就くのがむずかしい方	デイケアなどを利用している方
ほかの人との交流や団楽の場がほしい方	障がい者手帳を持っている方
手厚い見守りを希望される方	自分のスペースを求めている方

24時間、完全職員配置制です

- 管理者
 - ・グループホームでの職員および施設の管理
 - ・その他の総合的な管理をする職員
- サービス管理責任者
 - ・個別支援計画の作成
 - ・職員に対する技術指導等のサービスの内容の管理等
- 世話人
 - ・食事の提供
 - ・健康管理・金銭管理の援助等
 - ・日常生活に必要な相談・援助
- 夜間支援員
 - ・夜間の支援及び、緊急時の対応等
- 生活支援員
 - ・生活に関わる全ての対応等

毎月の入居費用

	清田ファミリーユ	星塚ファミリーユ
月額家賃	¥35,000	
食事代	¥31,000	¥31,000
管理費	¥21,000	¥21,000
合計	¥87,000	¥87,000

※このほか家財保険 ¥21,000 / 2年に加入していただきます

就労支援について

地域の方とともに、自分らしく暮らしたい、自分にあった仕事を見つきたい。清田ファミリーユではそんなあなたをサポートします。

(ファミリーユグループを運営する特定非営利法人コラボ・ネットワークでは、ワークサポート・サンスマイル(国が認定する就労支援事業所)も運営しております。)

例えば
こんな仕事



清掃 花配達 農作業 手芸 ケアボランティア

例えばこんな 1日のスケジュール



食事の用意
数えてもらいながら
お手伝いもOK♪



世話責任者 田中文雄様

食事は 管理栄養士が考案

1日に必要な栄養バランスを考えて、管理栄養士がつくるこんだて。朝・昼・夕食は、1期の食堂でみなさんと一緒に召し上がっていただけます。



清田ファミリーユのある日のメニュー。
肉、魚、野菜、バランスのいい食事が利用者さまに好評です。



特定非営利活動法人コラボ・ネットワーク ファミリーユ

事業内容	グループホーム事業 / 就労継続支援B型事業
入居対象者	1. 主治医、他専門機関の紹介である方。 2. 障がい者総合支援法の福祉サービス認定を受けられる方。
入居利用 お手続きの流れ	<div style="display: flex; align-items: center; justify-content: space-around;"> <div style="border: 1px solid gray; padding: 5px; background-color: #e0e0e0;">お問合わせ ご相談</div> <div style="border: 1px solid gray; padding: 5px; background-color: #e0e0e0;">見学 面談</div> <div style="border: 1px solid gray; padding: 5px; background-color: #e0e0e0;">1泊2日 体験宿泊</div> <div style="border: 1px solid gray; padding: 5px; background-color: #e0e0e0;">ご契約</div> <div style="border: 1px solid gray; padding: 5px; background-color: #e0e0e0;">ご利用 開始</div> </div> <div style="float: right; border: 1px solid gray; border-radius: 50%; padding: 10px; margin-top: 20px; width: 150px;"> ご入居を決める前に、 宿泊体験が できます。 </div>
提携機関	ワークサポート・サンスマイル 北広島 (就労継続支援B型事業所) わっずカフェ (株式会社わっず) 札幌市清田区清田2条1丁目4番11号 新札幌聖隷ホスピタル 札幌市清田区清田東4条2丁目1-30 支善善科クリニック 札幌市清田区清田2条1丁目4-1
施設の概要	居室10室 一6畳間 (9.94㎡) 物入付 (体験入居室1室) 食堂・交流スペース・風呂・トイレ
住居施設	<div style="display: flex; align-items: center;"> <div style="border: 1px solid gray; border-radius: 50%; padding: 10px; margin-right: 20px;"> かべ紙は、 好きな色を1枚選んで 自分好みにできます </div> <div style="display: flex; justify-content: space-around;">    </div> <div style="border: 1px solid gray; border-radius: 50%; padding: 10px; margin-left: 20px;"> お部屋は 3タイプから 好きな部屋を 選べます！ </div> </div> <div style="display: flex; align-items: center; margin-top: 20px;">    <div style="border: 1px solid gray; border-radius: 50%; padding: 10px; margin-left: 20px;"> 家に居るような 温かみがある 明るい内装です。 </div> </div>
施工会社	渡部製作所  ムクの自然素材をつかった、北国の、全国らしい温もりの空間を実現するため、職人の選定から工程管理まで細心の注意を払いながら仕事を進めております。

清田
ファミリーユ

介護サービス包括型
指定共同生活援助事業所

〒004-0842
札幌市清田区 清田 2条1丁目16番22号
FAX / 011-376-0817
MAIL / kiyotafamiri-yu.cora@air.ocn.ne.jp



Kiyota

里塚
ファミリーユ

介護サービス包括型
指定共同生活援助事業所

〒004-0803
札幌市清田区 里塚 3条1丁目12番15-15
FAX / 011-807-0152
MAIL / kiyotafamiri-yu.cora@air.ocn.ne.jp



Satozuka

入居者募集中 TEL 011-376-0807

入居者募集中 TEL 011-807-0151